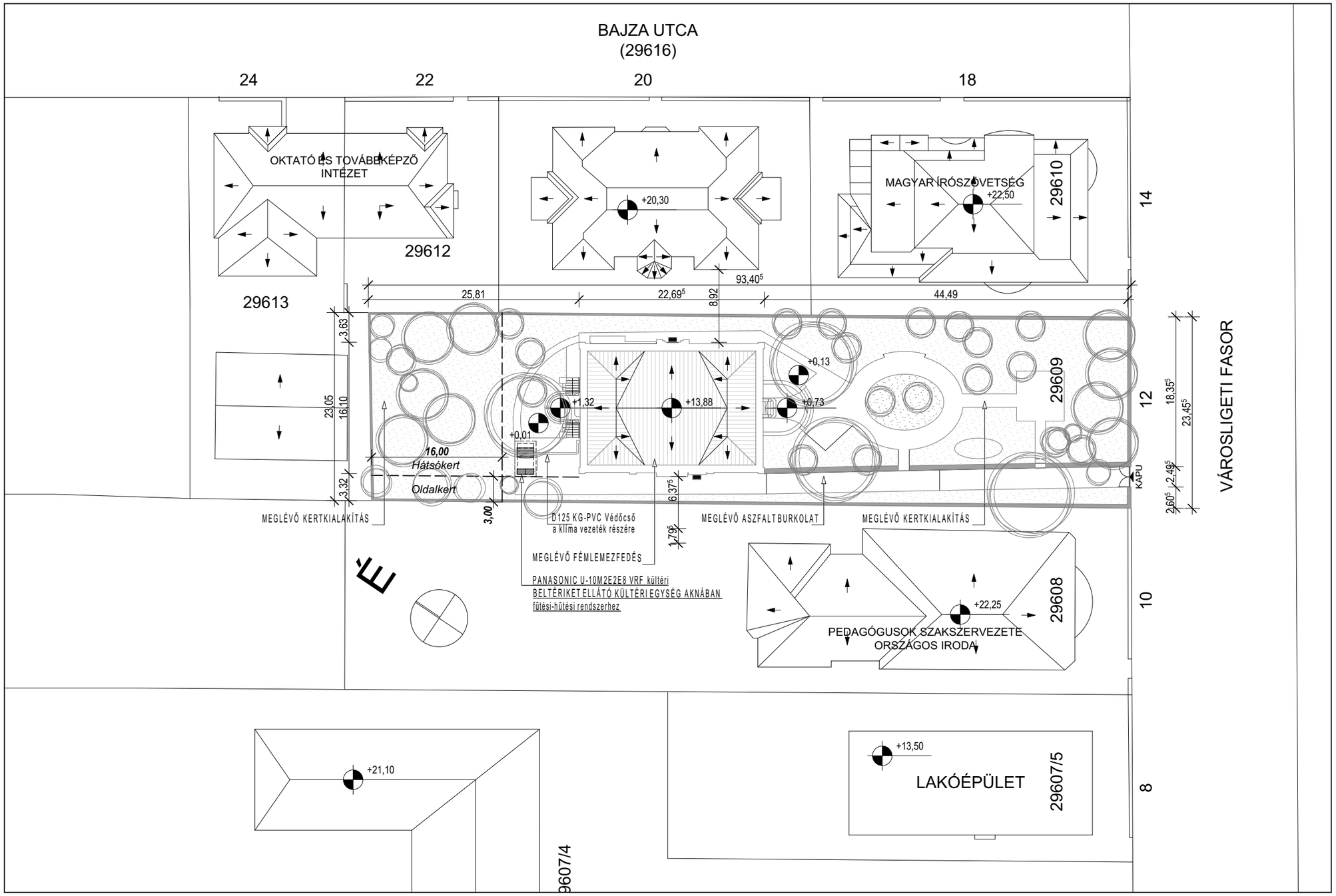

ARKKITEHTI KFT.
Ic.:1148 Bp, Nagy Lajos király útja 68/B.
www.arkepitesz.hu, 70-941-17-93
ÉPÍTÉSZ ÉS MÉRNÖKIRODA KFT.

terv megnevezése:

MÚZEUM ÉPÜLET
BEJELENTÉSI ÉS KIVITELI TERV
TERVDOKUMENTÁCIÓ

munka megnevezése:

Ráth György Múzeum
1068 Budapest, Városligeti fasor 12.

megbízó:

Iparművészeti Múzeum
1091 Budapest, Üllői út 33-37.

aláírás: .....

építészet:

Sipos Gergely
1162 Budapest, Diófa utca 25.
okl.építészmérnök
É 01 4870

aláírás: .....

építészet:

Góra Zoltán	okl. építészmérnök
Klein Barbara	építészmérnök
Lőrincz Dóra	okl. építészmérnök
Muráti Péter Dávid	építészmérnök

rajz megnevezése:

HELYSZÍNRAJZ
TERVEZETT

m=1:100

2017. december

E.00

Ez a rajz az Sipos Gergely szellemi tulajdona. Harmadik fél számára sem eredeti, vagy másolt formában, sem egyéb módon történő továbbadása nem megengedett. A rajz tartalmának közzététele tilos.

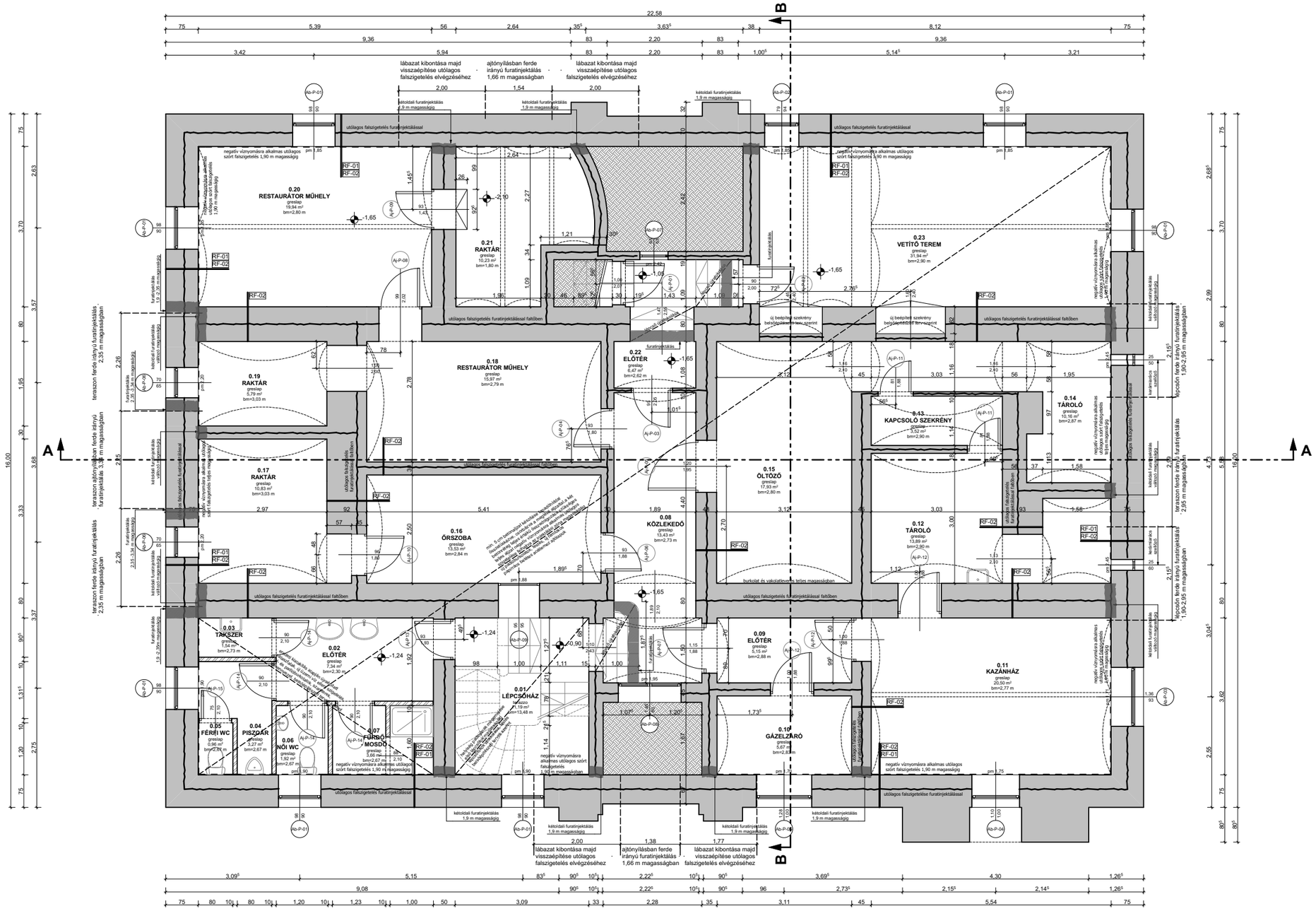

0.01	LÉPCSŐHÁZ	11,19 m²
0.02	ELŐTÉR	7,34 m²
0.03	TAKSZER	1,54 m²
0.04	PISZOÁR	3,27 m²
0.05	FÉRFI WC	0,96 m²
0.06	NŐI WC	1,92 m²
0.07	MOSDÓ - FÜRDŐ	3,66 m²
0.08	KÖZLEKEDŐ	13,43 m²
0.09	ELŐTÉR	5,15 m²
0.10	GÁZELZÁRÓ	5,67 m²
0.11	KAZÁNHÁZ	20,50 m²
0.12	TÁROLÓ	13,89 m²
0.13	KAPCSOLÓ SZEKRÉNY	3,52 m²
0.14	TÁROLÓ	10,16 m²
0.15	ÖLTÖZŐ	17,93 m²
0.16	ÖRSZOBA	13,53 m²
0.17	RAKTÁR	10,83 m²
0.18	RESTAURÁTOR MŰHELY	15,97 m²
0.19	RAKTÁR	5,79 m²
0.20	RESTAURÁTOR MŰHELY	19,94 m²
0.21	RAKTÁR	20,23 m²
0.22	ELŐTÉR	6,47 m²
0.23	VETITŐ TEREM	31,94 m²
PINCESZINT ÖSSZESEN		**244,83 m²**

ANYAGJELÖLÉS

- meglévő fal utólagos falszigetelés furatinjektálással
- kétoldali furatinjektálás 1,9 m magasságig
- új téglafal
- földfeltöltés

ARKKITEHTI KFT.
Ic.:1148 Bp, Nagy Lajos király útja 68/B.
www.arkepitesz.hu, 70-941-17-93
ÉPÍTÉSZ ÉS MÉRNÖKIRODA KFT.

terv megnevezése:

MÚZEUM ÉPÜLET BEJELENTÉSI ÉS KIVITELI TERV TERVDOKUMENTÁCIÓ

munka megnevezése:

Ráth György Múzeum
1068 Budapest, Városligeti fasor 12.

megbízó:

Iparművészeti Múzeum
1091 Budapest, Üllői út 33-37.

aláírás: .....

építészet:

Sipos Gergely
1162 Budapest, Diófa utca 25.
okl.építészmérnök
É 01 4870 aláírás: .....

Góra Zoltán	okl. építészmérnök
Klein Barbara	építészmérnök
Lőrincz Dóra	okl. építészmérnök
Muráti Péter Dávid	építészmérnök

rajz megnevezése:

PINCESZINTI ALAPRAJZ TERVEZETT

m=1:100

2017. december

E.01

Ez a rajz az Sipos Gergely szellemi tulajdona. Felhívjuk figyelmét, hogy az egyedi módon történő bővítésének, sem megvalósításának szerzői jogi szabályai vannak.

RT-01

Pinceszinti padló rétegrend

- ragasztott greslap burkolat (vizes helyiségekben
- 2 rtg. negatív víznyomásra alkalmas utólagosszigetelése felhajtva az injektálási zóna magasságáig — Remmers Multibaudicht 2K
- 2 rtg. alapozó — Remmers Sulfatexschlamme
- min. 5 cm betonaljzat min C20/25 minősítésbnem - tapadóhíddal összetüskézve, csorbázva a meglévő aljzattal,a két betonréteg teljes értékű összedolgozása szükséges
- meglévő aljzatbeton

RF-01

Rétegrend injektálás alatti zónában homlokzati falon

- téglafelület megtisztítása
- alapozó — Remmers Kiesol C
- 2 rtg. alapozó — Remmers Sulfatexschlamme
(falhibák javítására Remmers Dichtspachtel)
- 2 rtg. negatív víznyomásra alkalmas utólagos szórt falszigetelés 1,90 m magasságig
pl.: Remmers Multibaudicht 2K
- cementvakolat
- glettelés, festés

RF-02

Rétegrend injektálás feletti zónában

- téglafelület megtisztítása
- alapozó — Remmers Kiesol C
- alapozó — Remmers Salzsperre
- WTA minősítésű felújító vakolat rendszerelemek:
  - -előfröcskölő vakolat — Remmers Vorspritzmörtel (1,8 kg/m2)
  - -felújító vakolat — Remmers Grundputz (19 kg száraz por/m2)
  - -felújító vakolat — Remmers Sanierputz altweiß (17 kg szárazhabarcs/m2)
- hidrofób zárórréteg:
  - -páraáteresztő glett — Remmers Feinputz
  - -páraáteresztő festés — Remmers Hydro tiefengrund és Siliconharzfarbe LA

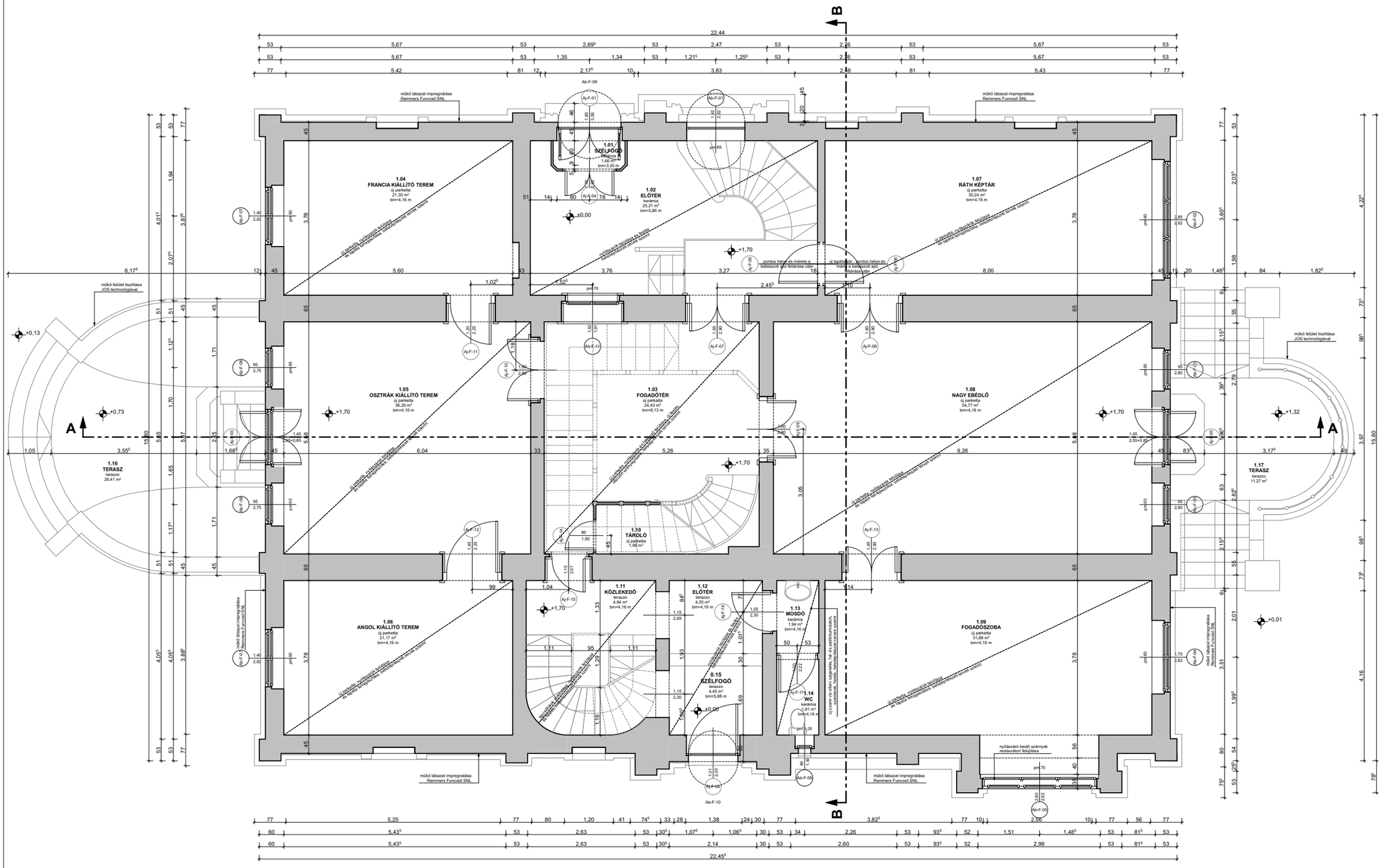

1.01	SZÉLFOGÓ	1,66 m²
1.02	ELŐTÉR	25,21 m²
1.03	FOGADÓTÉR	24,43 m²
1.04	FRANCIA KIÁLLÍTÓ TEREM	21,30 m²
1.05	OSZTRÁK KIÁLLÍTÓ TEREM	36,26 m²
1.06	ANGOL KIÁLLÍTÓ TEREM	21,17 m²
1.07	RÁTH KÉPTÁR	30,24 m²
1.08	NAGY EBÉDLŐ	54,77 m²
1.09	FOGADÓSZOBA	31,88 m²
1.10	TÁROLÓ	1,98 m²
1.11	KÖZLEKEDŐ	4,94 m²
1.12	ELŐTÉR	4,55 m²
1.13	MOSDÓ	1,94 m²
1.14	WC	1,91 m²
1.15	SZÉLFOGÓ	5,88 m²
FÖLDSZINT ÖSSZESEN		**268,12 m²**
1.16	TERASZ	26,41 m²
1.17	TERASZ	11,27 m²

ANYAGJELÖLÉS

meglévő, megmaradó falszerkezet

ARKkitehti Kft.
Ic.:1148 Bp, Nagy Lajos király útja 68/B.
www.arkepitesz.hu, 70-941-17-93
ÉPÍTÉSZ ÉS MÉRNÖKIRODA KFT.

terv megnevezése:

MÚZEUM ÉPÜLET BEJELENTÉSI ÉS KIVITELI TERV TERVDOKUMENTÁCIÓ

munka megnevezése:

Ráth György Múzeum
1068 Budapest, Városligeti fasor 12.

megbízó:

Iparművészeti Múzeum
1091 Budapest, Üllői út 33-37.

aláírás: .....

építészet:

Sipos Gergely
1162 Budapest, Diófa utca 25.
okl.építészmérnök
É 01 4870 aláírás: .....

építészet:

Góra Zoltán okl. építészmérnök
Klein Barbara építészmérnök
Lőrincz Dóra okl. építészmérnök
Muráti Péter Dávid építészmérnök

rajz megnevezése:

FÖLDSZINTI ALAPRAJZ TERVEZETT

m=1:100

2017. december

E.02

Ez a rajz az Sipos Gergely szellemi tulajdona. Hármas(6) számára sem arcebél, vagy másolt formában, sem egyéb módon tilterő bvoltodása nem megengedett. A rajz tartalmának közzététele tilos.

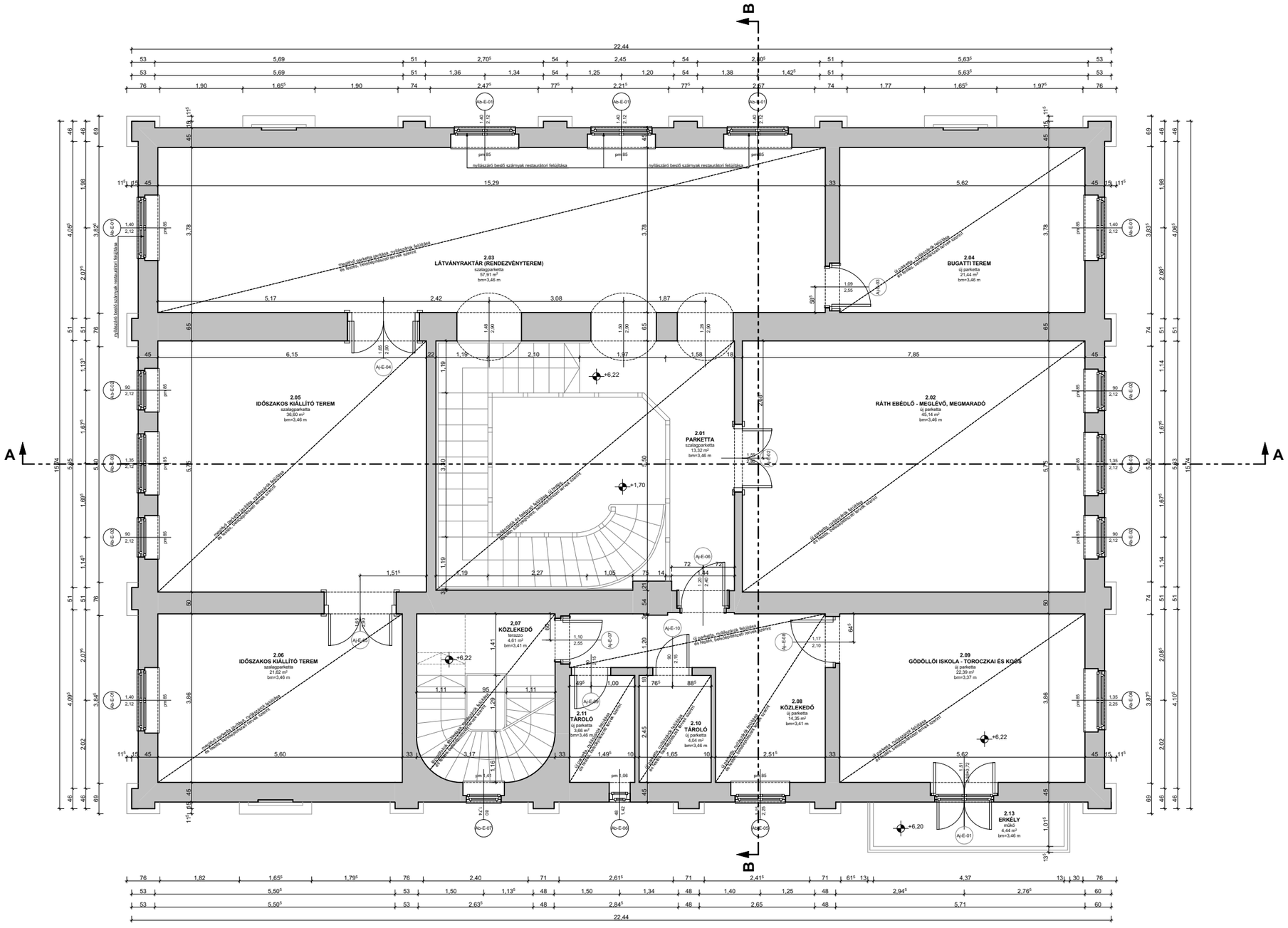

2.01	KÖZLEKEDŐ	13,32 m²
2.02	RÁTH EBÉDLŐ - MEGLÉVŐ, MEGMARADÓ	45,14 m²
2.03	LÁTVÁNYRAKTÁR (RENDEZVÉNYTEREM)	57,91 m²
2.04	BUGATTI TEREM	21,44 m²
2.05	IDŐSZAKOS KIÁLLÍTÓ TEREM	36,60 m²
2.06	IDŐSZAKOS KIÁLLÍTÓ TEREM	21,62 m²
2.07	KÖZLEKEDŐ	4,61 m²
2.08	KÖZLEKEDŐ	14,35 m²
2.09	GÖDÖLLŐI ISKOLA - TOROCZKAI ÉS KOÓS	22,39 m²
2.10	TÁROLÓ	4,04 m²
2.11	TÁROLÓ	3,66 m²
1. EMELEZ ÖSSZESEN		**245,08 m²**

ANYAGJELÖLÉS

meglévő, megmaradó falszerkezet

ARKkitehti Kft.
Ic.:1148 Bp, Nagy Lajos király útja 68/B.
www.arkepitesz.hu, 70-941-17-93
ÉPÍTÉSZ ÉS MÉRNÖKIRODA KFT.

terv megnevezése:

MÚZEUM ÉPÜLET
BEJELENTÉSI ÉS KIVITELI TERV
TERVDOKUMENTÁCIÓ

munka megnevezése:

Ráth György Múzeum
1068 Budapest, Városligeti fasor 12.

megbízó:

Iparművészeti Múzeum
1091 Budapest, Üllői út 33-37.

aláírás: .....

építészet:

Sipos Gergely
1162 Budapest, Diófa utca 25.
okl.építészmérnök
É 01 4870 aláírás: .....

építészet:

Góra Zoltán	okl. építészmérnök
Klein Barbara	építészmérnök
Lőrincz Dóra	okl. építészmérnök
Muráti Péter Dávid	építészmérnök

rajz megnevezése:

1. EMELETI ALAPRAJZ TERVEZETT

m=1:100

2017. december

E.03

Ez a rajz az Sipos Gergely szellemi tulajdona. Harmadik fél számára semmiféleképpen, vagy másolat formában, sem egyébként bővítve vagy módosítva nem megengedett. A rajz tartalmának közzététele tilos.

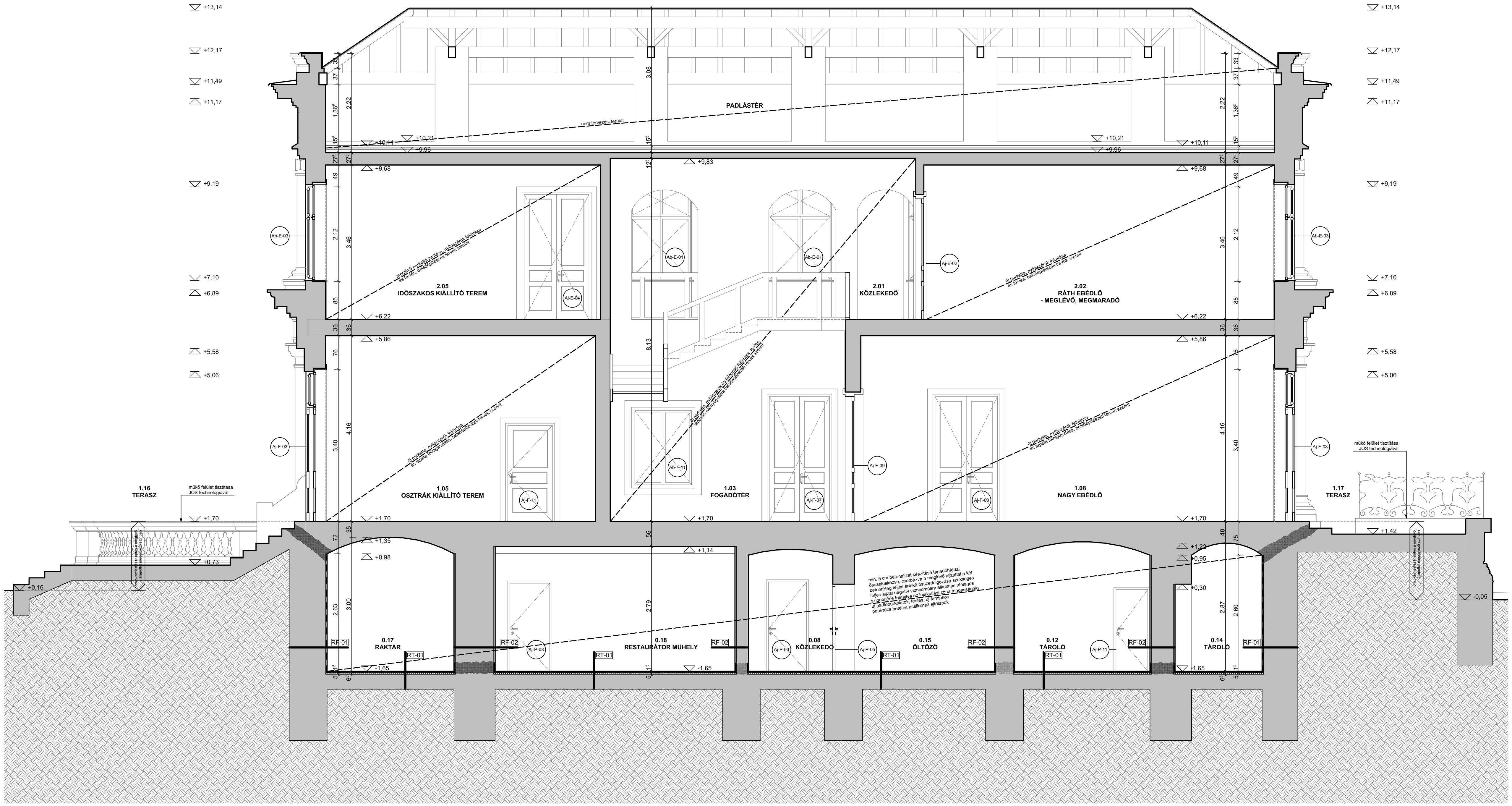

ANYAGJELÖLÉS

- meglévő, megmaradó fal- és födémszerkezet
- meglévő fal utólagos falszigetelés furatinjektálással
- kétoldali furatinjektálás 1,9 m magasságig
- min. 5 cm betonaljzat készítése tapadóhíddal összetüskézve, csorbázva a meglévő aljzattal,a két betonréteg teljes értékű összedolgozása szükséges
- termett talaj

RT-01

Pinceeszinti padló rétegrend

- ragasztott greslap burkolat (vizes helyiségekben
- 2 rtg. negatív víznyomásra alkalmas utólagosszigetelése felhajtva az injektálási zóna magasságáig Remmers Multibaudicht 2K
- 2 rtg. alapozó Remmers Sulfatexschlamme
- min. 5 cm betonaljzat min C20/25 minősébnem - tapadóhíddal összetüskézve, csorbázva a meglévő aljzattal,a két betonréteg teljes értékű összedolgozása szükséges
- meglévő aljzatbeton

RF-01

Rétegrend injektálás alatti zónában homlokzati falon

- téglafelület megtisztítása
- alapozó Remmers Kiesol C
- 2 rtg. alapozó Remmers Sulfatexschlamme
(falhibák javítására Remmers Dichtspachtel)
- 2 rtg. negatív víznyomásra alkalmas utólagos szórt falszigetelés 1,90 m magasságig pl.: Remmers Multibaudicht 2K
- cementvakolat
- glettelés, festés

RF-02

Rétegrend injektálás feletti zónában

- téglafelület megtisztítása
- alapozó Remmers Kiesol C
- alapozó Remmers Salzsperre
- WTA minősítésű felújító vakolat rendszerelemek:
  - előfröcsköló vakolat Remmers Vorspritzmörtel (1,8 kg/m2)
  - felújító vakolat Remmers Grundputz (19 kg száraz por/m2)
  - felújító vakolat Remmers Sanierputz altweiß (17 kg szárazhabarcs/m2)
- hidofób záróréteg:
  - páraátersztő glett Remmers Feinputz
  - páraáteresztő festés Remmers Hydro tiefengrund és Siliconharzfarbe LA

ARKKITEHTI KFT.
lc.:1148 Bp, Nagy Lajos király útja 68/B.
www.arkepitesz.hu, 70-941-17-93
ÉPÍTÉSZ ÉS MÉRNÖKIRODA KFT.

terv megnevezése:

MÚZEUM ÉPÜLET BEJELENTÉSI ÉS KIVITELI TERV TERVDOKUMENTÁCIÓ

munka megnevezése:

Ráth György Múzeum
1068 Budapest, Városligeti fasor 12.

megbízó:

Iparművészeti Múzeum
1091 Budapest, Üllői út 33-37.

aláírás: ....

építészet:

Sipos Gergely
1162 Budapest, Diófa utca 25.
okl.építészmérnök
É 01 4870
aláírás: ....

építészet:

Góra Zoltán	okl. építészmérnök
Klein Barbara	építészmérnök
Lőrincz Dóra	okl. építészmérnök
Muráti Péter Dávid	építészmérnök

rajz megnevezése:

A-A METSZET TERVEZETT

m=1:100

2017. december

E.04

Ez a rajz az Sipos Gergely szellemi tulajdona. Harmadik fél számára sem eredeti, vagy másolt formában, sem egyéb módon történő továbbadása nem megengedett. A rajz tartalmának közzététele tilos.

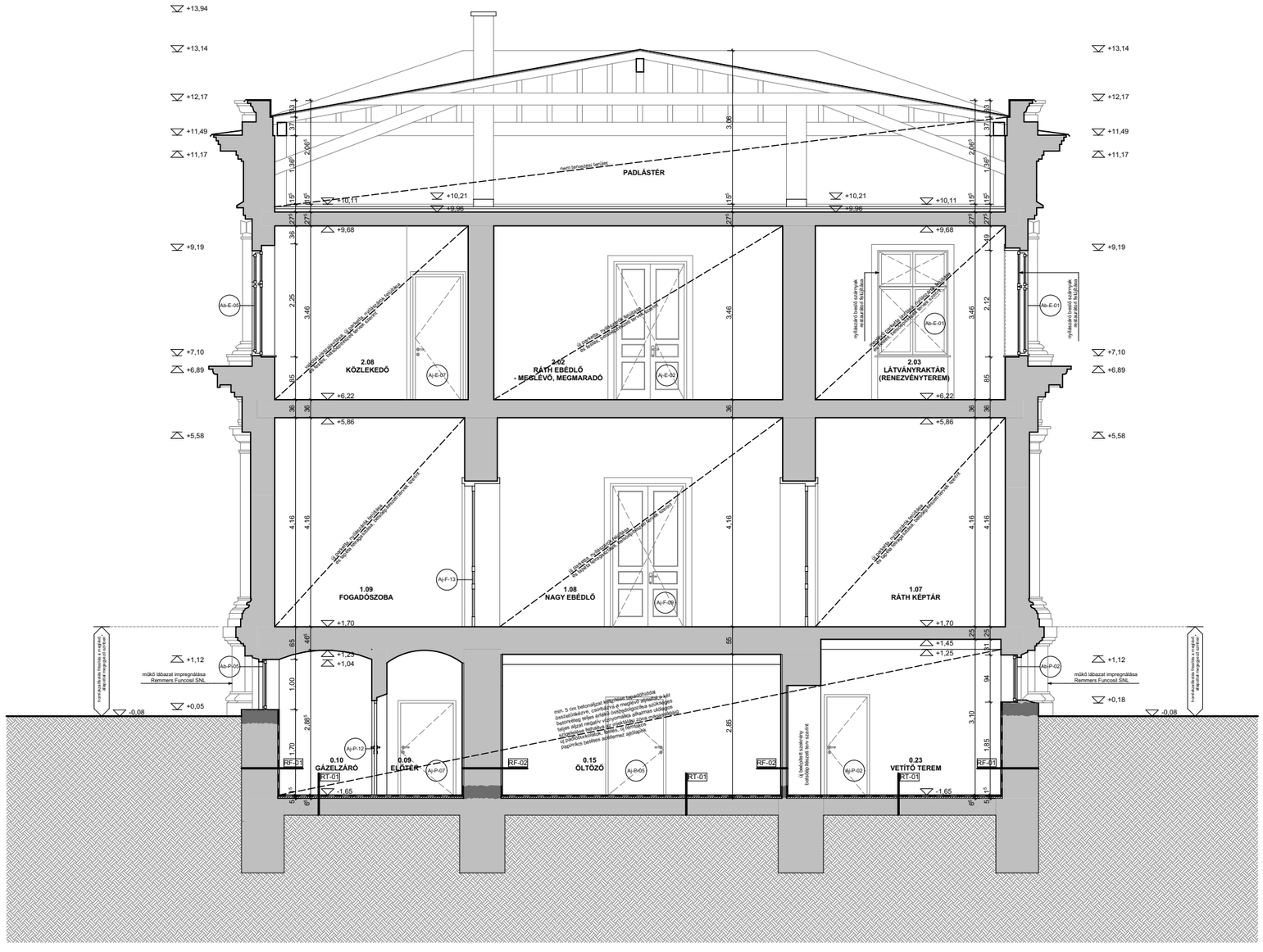

RT-01

Pinceeszinti padló rétegrend

- ragasztott greslap burkolat (vizes helyiségekben
- 2 rtg. negatív víznyomásra alkalmas utólagosszigetelése felhajtva az injektálási zóna magasságáig — Remmers Multibaudicht 2K
- 2 rtg. alapozó — Remmers Sulfatexschlamme
- min. 5 cm betonaljzat min C20/25 minősébnem - tapadóhíddal összetüskézve, csorbázva a meglévő aljzattal,a két betonréteg teljes értékű összedolgozása szükséges
- meglévő aljzatbeton

RF-01

Rétegrend injektálás alatti zónában homlokzati falon

- téglafelület megtisztítása
- alapozó — Remmers Kiesol C
- 2 rtg. alapozó — Remmers Sulfatexschlamme
(falhibák javítására Remmers Dichtspachtel)
- 2 rtg. negatív víznyomásra alkalmas utólagos szórt falszigetelés 1,90 m magasságig
pl.: Remmers Multibaudicht 2K
- cementvakolat
- glettelés, festés

RF-02

Rétegrend injektálás feletti zónában

- téglafelület megtisztítása
- alapozó — Remmers Kiesol C
- alapozó — Remmers Salzsperre
- WTA minősítésű felújító vakolat rendszerelemek:
  - előfröcskölő vakolat — Remmers Vorspritzmörtel (1,8 kg/m2)
  - felújító vakolat — Remmers Grundputz (19 kg száraz por/m2)
  - felújító vakolat — Remmers Sanierputz altweiß (17 kg szárazhabarcs/m2)
- hidofób zárórétég:
  - páraáterszető glett — Remmers Feinputz
  - páraáteresztő festés — Remmers Hydro tiefengrund és Siliconharzfarbe LA

ANYAGJELÖLÉS

- meglévő, megmaradó fal- és födémszerkezet
- meglévő fal utólagos falszigetelés furatinjektálással
- kétoldali furatinjektálás 1,9 m magasságig
- min. 5 cm betonaljzat készítése tapadóhíddal összetüskézve, csorbázva a meglévő aljzattal,a két betonréteg teljes értékű összedolgozása szükséges
- termett talaj

ARKKITEHTI KFT.
lc.:1148 Bp, Nagy Lajos király útja 68/B.
www.arkepitesz.hu, 70-941-17-93
ÉPÍTÉSZ ÉS MÉRNÖKIRODA KFT.

terv megnevezése:

MÚZEUM ÉPÜLET BEJELENTÉSI ÉS KIVITELI TERV TERVDOKUMENTÁCIÓ

munka megnevezése:

Ráth György Múzeum
1068 Budapest, Városligeti fasor 12.

megbízó:

Iparművészeti Múzeum
1091 Budapest, Üllői út 33-37.

aláírás: .....

építészet:

Sipos Gergely
1162 Budapest, Diófa utca 25.
okl.építészmérnök
É 01 4870
aláírás: .....

építészet:

Góra Zoltán	okl. építészmérnök
Klein Barbara	építészmérnök
Lőrincz Dóra	okl. építészmérnök
Muráti Péter Dávid	építészmérnök

rajz megnevezése:

B-B METSZET TERVEZETT

m=1:100

2017. december

E.05

Ez a rajz az Sipos Gergely szellemi tulajdona. Harmadik fél számára sem eredeti, vagy másolt formában, sem egyéb módon történő továbbadása nem megengedett. A rajz tartalmának közzététele tilos.

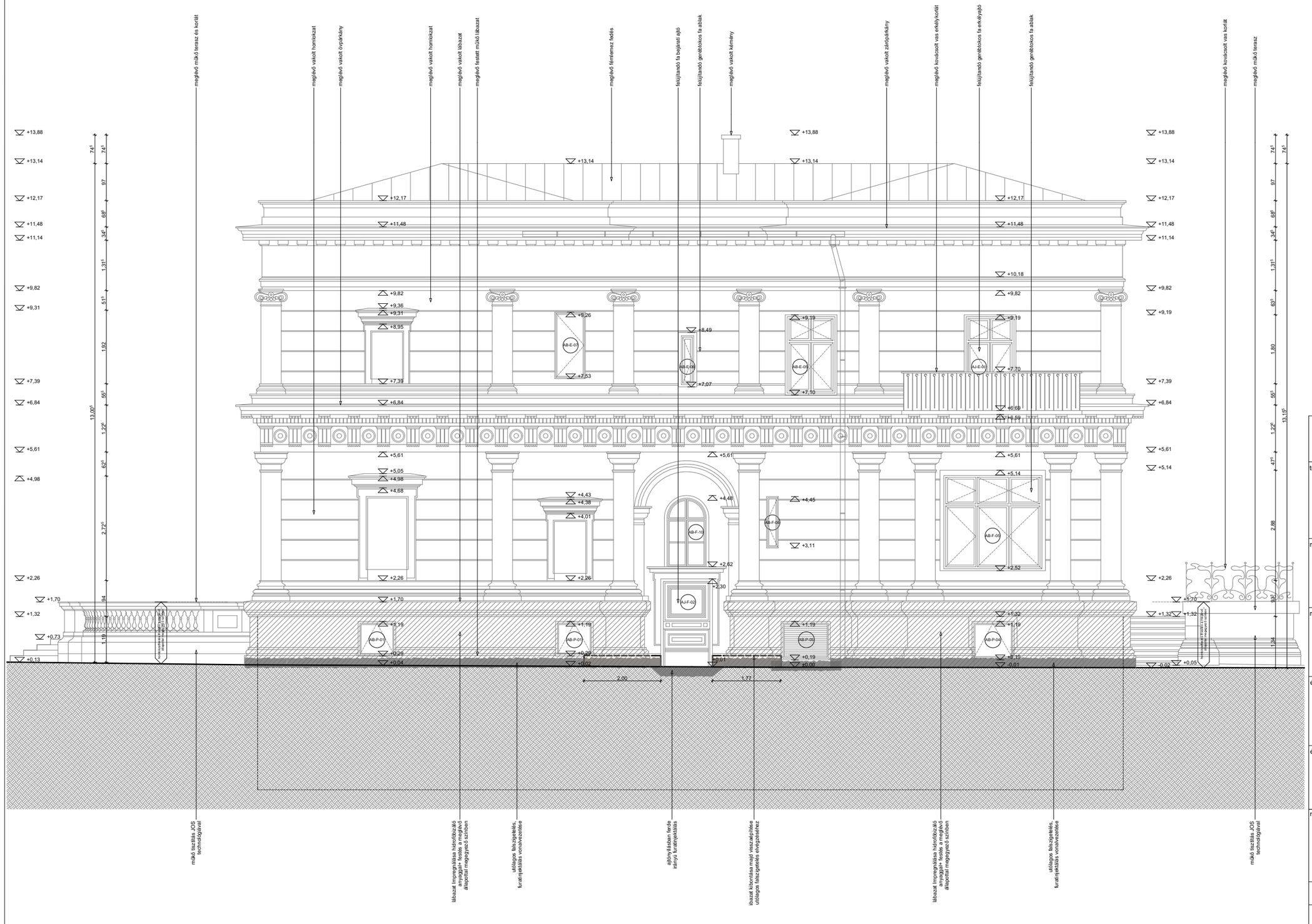

ARKkitehti Kft.
Ic.:1148 Bp, Nagy Lajos király útja 68/B.
www.arkepitesz.hu, 70-941-17-93
ÉPÍTÉSZ ÉS MÉRNÖKIRODA KFT.

terv megnevezése:

MÚZEUM ÉPÜLET
BEJELENTÉSI ÉS KIVITELI TERV
TERVDOKUMENTÁCIÓ

munka megnevezése:

Ráth György Múzeum
1068 Budapest, Városligeti fasor 12.

megbízó:

Iparművészeti Múzeum
1091 Budapest, Üllői út 33-37.

aláírás: .....

építészet:

Sipos Gergely
1162 Budapest, Diófa utca 25.
okl.építészmérnök
É 01 4870

aláírás: .....

építészet:

Góra Zoltán	okl. építészmérnök
Klein Barbara	építészmérnök
Lőrincz Dóra	okl. építészmérnök
Muráti Péter Dávid	építészmérnök

rajz megnevezése:

ÉSZAK-KELTI HOMLOKZAT TERVEZETT

m=1:100

2017. december

E.06

Ez a rajz az Sipos Gergely szellemi tulajdona. Harmadik fél számára sem eredeti, vagy másolt formában, sem egyéb módon bővítő átalakítása nem megengedett. A rajz tartalmának közzététele tilos.

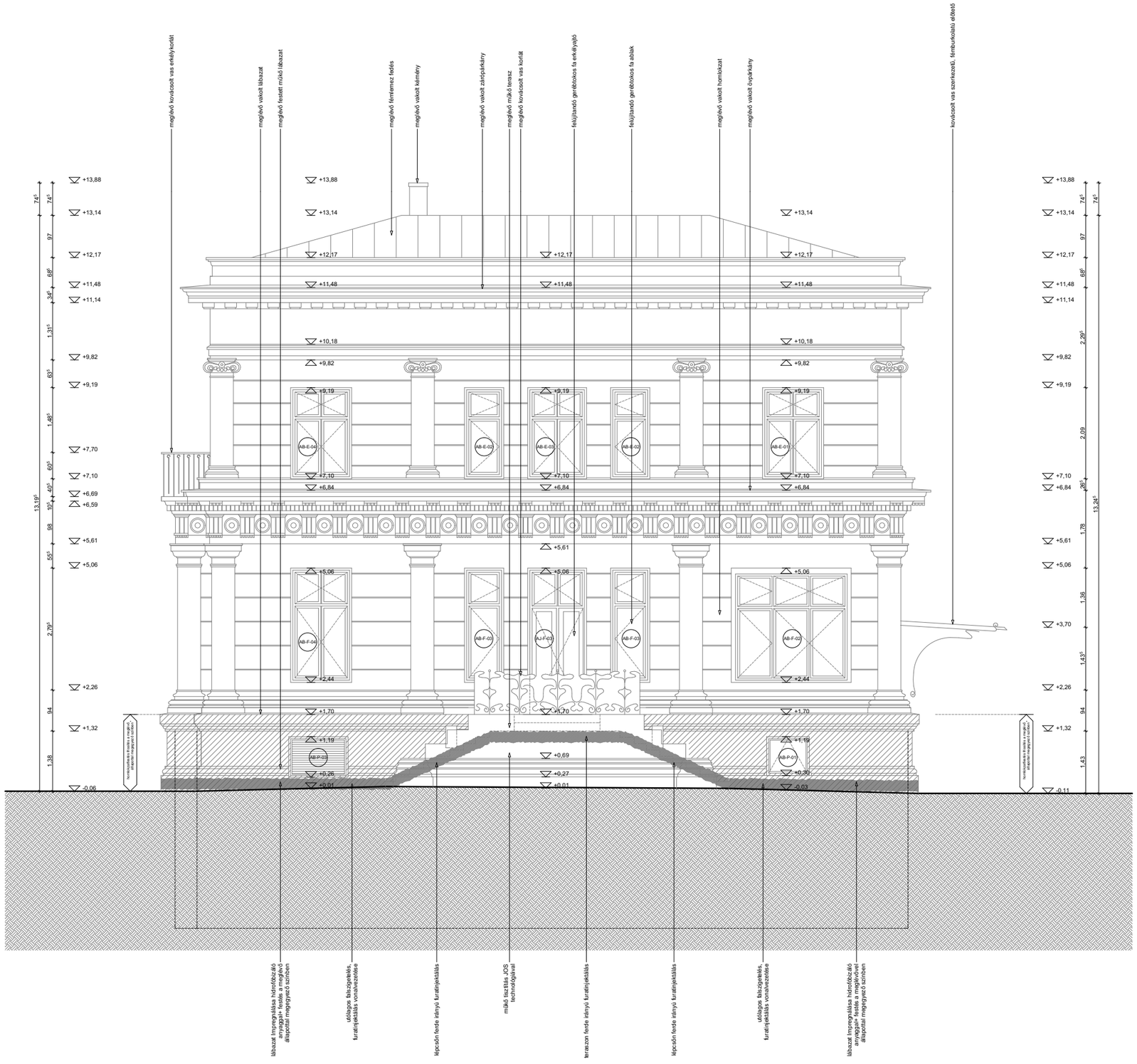

ARKKITEHTI KFT.
lc.:1148 Bp, Nagy Lajos király útja 68/B.
www.arkepitesz.hu, 70-941-17-93
ÉPÍTÉSZ ÉS MÉRNÖKIRODA KFT.

terv megnevezése:

MÚZEUM ÉPÜLET BEJELENTÉSI ÉS KIVITELI TERV TERVDOKUMENTÁCIÓ

munka megnevezése:

Ráth György Múzeum
1068 Budapest, Városligeti fasor 12.

megbízó:

Iparművészeti Múzeum
1091 Budapest, Üllői út 33-37.

aláírás: .....

építészet:

Sipos Gergely
1162 Budapest, Diófa utca 25.
okl.építészmérnök
É 01 4870
aláírás: .....

építészet:

Góra Zoltán	okl. építészmérnök
Klein Barbara	építészmérnök
Lőrincz Dóra	okl. építészmérnök
Muráti Péter Dávid	építészmérnök

rajz megnevezése:

ÉSZAK-NYUGATI HOMLOKZAT TERVEZETT

m=1:100

2017. december

E.07

Ez a rajz az Sipos Gergely szellemi tulajdona. Harmadik fél számára sem eredeti, vagy másolt formában, sem egyéb módon történő továbbadása nem megengedett. A rajz tartalmának közzététele tilos.

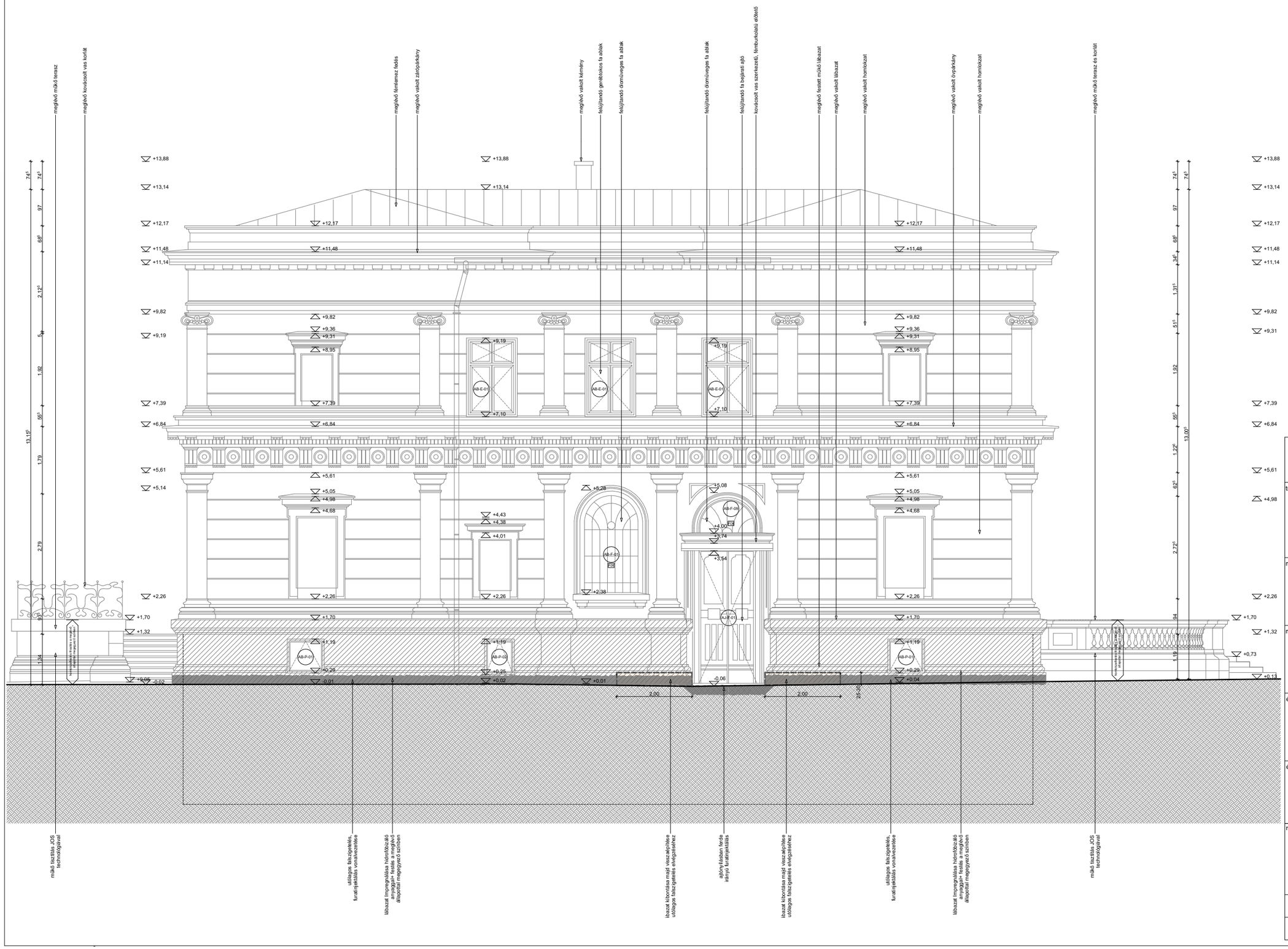

ARKKITEHTI KFT.
lc.:1148 Bp, Nagy Lajos király útja 68/B.
www.arkepitesz.hu, 70-941-17-93
ÉPÍTÉSZ ÉS MÉRNÖKIRODA KFT.

terv megnevezése:

MÚZEUM ÉPÜLET BEJELENTÉSI ÉS KIVITELI TERV TERVDOKUMENTÁCIÓ

munka megnevezése:

Ráth György Múzeum
1068 Budapest, Városligeti fasor 12.

megbízó:

Iparművészeti Múzeum
1091 Budapest, Üllői út 33-37.

aláírás: .....

építészet:

Sipos Gergely
1162 Budapest, Diófa utca 25.
okl.építészmérnök
É 01 4870
aláírás: .....

építészet:

Góra Zoltán	okl. építészmérnök
Klein Barbara	építészmérnök
Lőrincz Dóra	okl. építészmérnök
Muráti Péter Dávid	építészmérnök

rajz megnevezése:

DÉL-NYUGATI HOMLOKZAT TERVEZETT

m=1:100

2017. december

E.08

Ez a rajz az Sipos Gergely szellemi tulajdona. Harmadik fél számára sem eredeti, vagy másolt formában, sem egyéb módon történő továbbadása nem megengedett. A rajz tartalmának közzététele tilos.

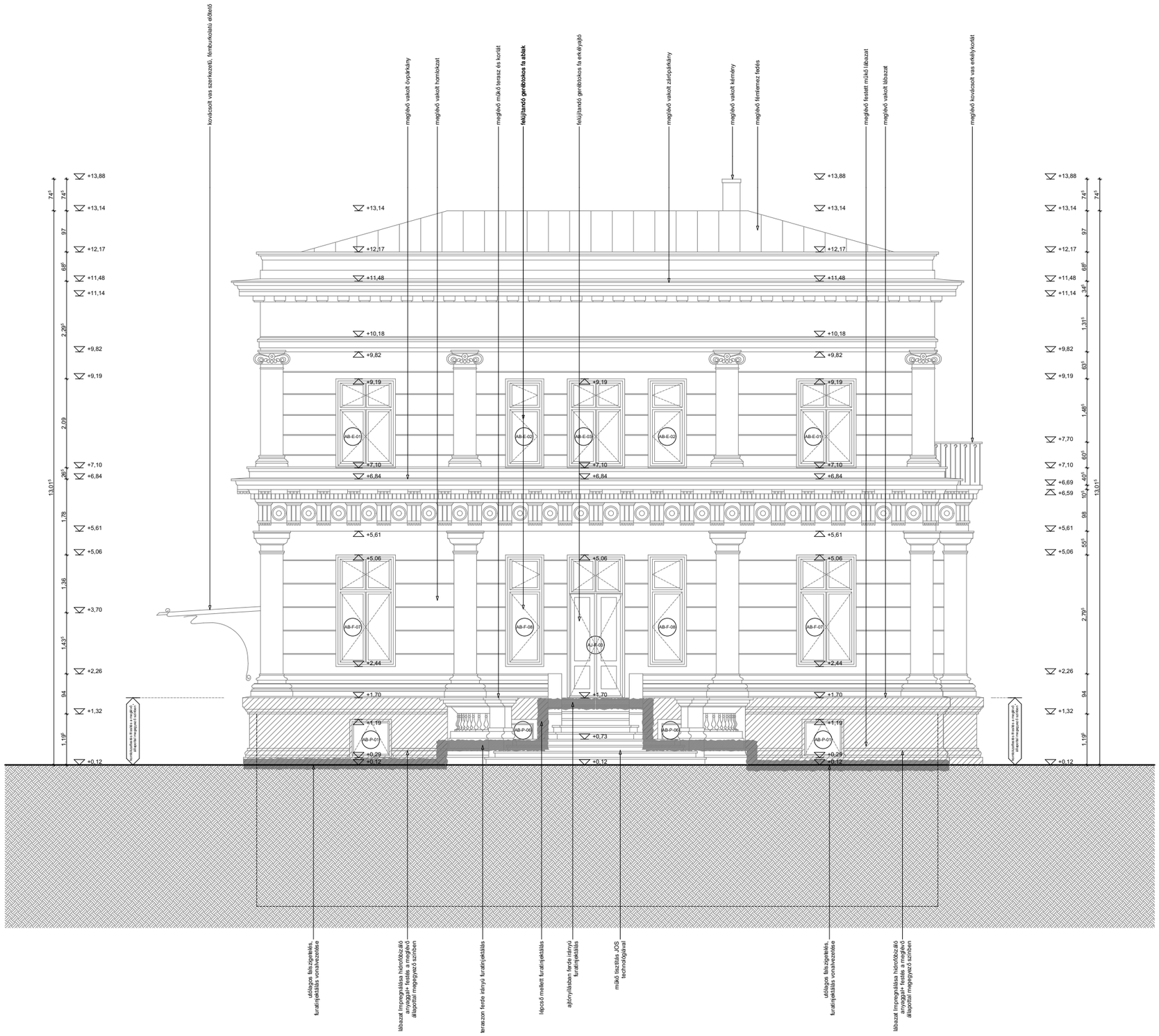

ARKkitehti Kft.
lc.:1148 Bp, Nagy Lajos király útja 68/B.
www.arkepitesz.hu, 70-941-17-93
ÉPÍTÉSZ ÉS MÉRNÖKIRODA KFT.

terv megnevezése:

MÚZEUM ÉPÜLET
BEJELENTÉSI ÉS KIVITELI TERV
TERVDOKUMENTÁCIÓ

munka megnevezése:

Ráth György Múzeum
1068 Budapest, Városligeti fasor 12.

megbízó:

Iparművészeti Múzeum
1091 Budapest, Üllői út 33-37.

aláírás: .....

építészet:

Sipos Gergely
1162 Budapest, Diófa utca 25.
okl.építészmérnök
É 01 4870 aláírás: .....

építészet:

Góra Zoltán	okl. építészmérnök
Klein Barbara	építészmérnök
Lőrincz Dóra	okl. építészmérnök
Muráti Péter Dávid	építészmérnök

rajz megnevezése:

DÉL-KELETI HOMLOKZAT TERVEZETT

m=1:100

2017. december

E.09

Ez a rajz az Sipos Gergely szellemi tulajdona. Harmadik fél számára sem eredeti, vagy másolat formában, sem egyéb módon bővítő átalakítási nem megengedett. A rajz tartalmának közzététele tilos.

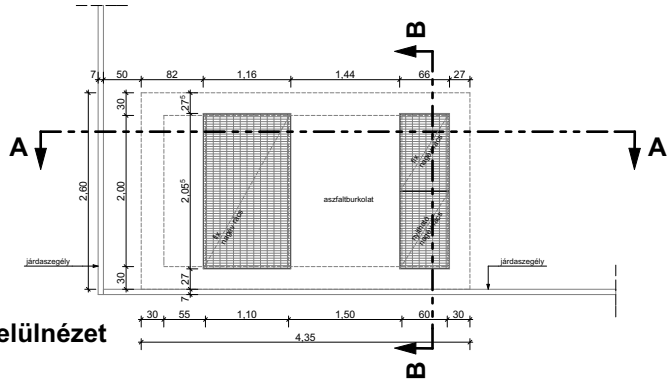

felülnézet

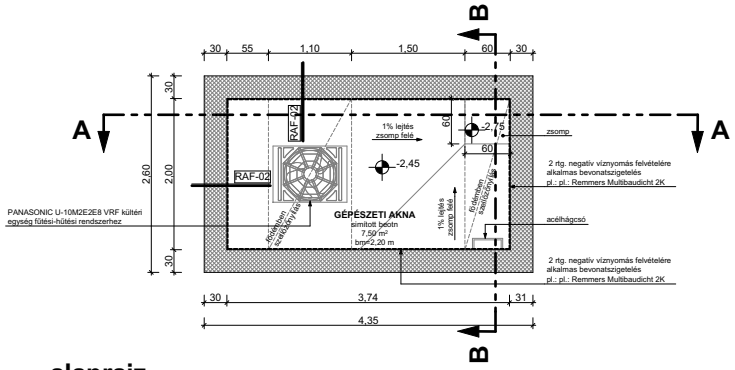

alaprajz

RAT-01

Gépészeti akna padló rétegrend

2 rtg. negatív víznyomásra alkalmas bevonatszigetelés (pl.: Remmers Multibaudicht 2K)
25 cm vasbeton alaplemez
20 cm tömörített kavicságy
termett talaj

RAT-02

Gépészeti akna födém

3 cm aszfaltburkolat
20 cm vasbeton födém

RAF-01

Gépészeti akna fal

2 rtg. negatív víznyomásra alkalmas bevonatszigetelés (pl.: Remmers Multibaudicht 2K)
30 cm zsalukő fal
tömörített kavicsos földvisszatöltés

ANYAGJELÖLÉS

- zsalukő fal
- vasbeton lemez
- kavicságy
- termett talaj

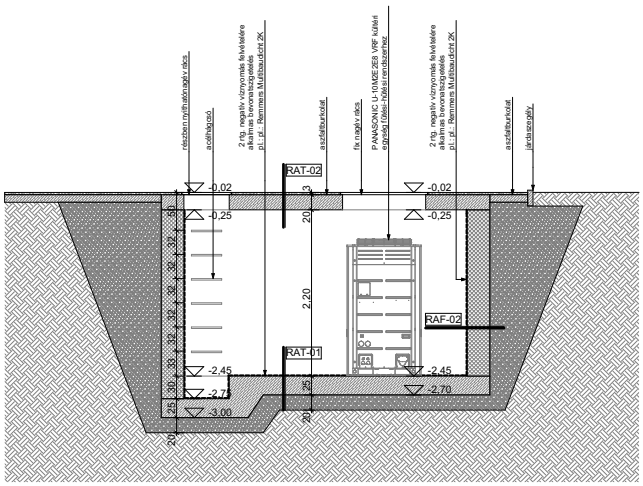

A-A metszet

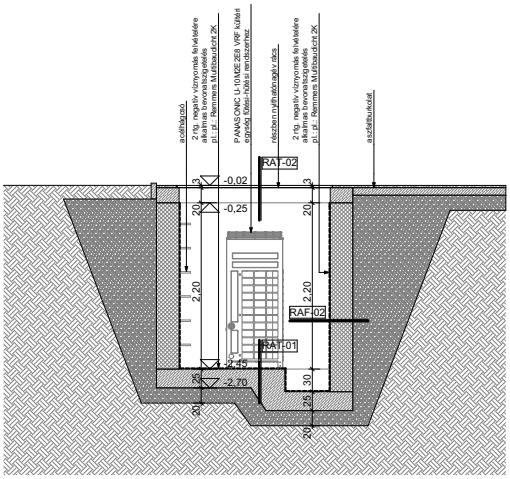

B-B metszet

ARKKITEHTI KFT.
lc.:1148 Bp, Nagy Lajos király útja 68/B.
www.arkepitesz.hu, 70-941-17-93
ÉPÍTÉSZ ÉS MÉRNÖKIRODA KFT.

terv megnevezése:

MÚZEUM ÉPÜLET
BEJELENTÉSI ÉS KIVITELI TERV
TERVDOKUMENTÁCIÓ

munka megnevezése:

Ráth György Múzeum
1068 Budapest, Városligeti fasor 12.

megbízó:

Iparművészeti Múzeum
1091 Budapest, Üllői út 33-37.

aláírás: .....

építészet:

Sipos Gergely
1162 Budapest, Diófa utca 25.
okl.építészmérnök
É 01 4870 aláírás: .....

építészet:

Góra Zoltán	okl. építészmérnök
Klein Barbara	építészmérnök
Lőrincz Dóra	okl. építészmérnök
Muráti Péter Dávid	építészmérnök

rajz megnevezése:

GÉPÉSZETI AKNA

m=1:100

2017. december

E.10

Ez a rajz az Sipos Gergely szellemi tulajdona. Harmadik fél számára sem eredeti, vagy másolt formában, sem egyéb módon történő bárhalmazása nem megengedett. A rajz tartalmának közzététele tilos.

Tervező:	Megbízó:	építész:
ARKKITEHTI KFT. Ic.:1148 Bp, Nagy Lajos király útja 68/B. www.arkepitesz.hu, 70-941-17-93 ÉPÍTÉSZ ÉS MÉRNÖKIRODA KFT.	**Iparművészeti Múzeum** 1091 Budapest, Üllői út 33-37.	**Sipos Gergely** **É 01 4870** 1162 Budapest, Diófa utca 25. okl.építészmérnök
munka megnevezése: **Ráth György Múzeum** 1068 Budapest, Városligeti fasor 12.		építészet: **Góra Zoltán** okl. építészmérnök **Klein Barbara** építészmérnök **Lőrincz Dóra** okl. építészmérnök **Muráti Péter Dávid** építészmérnök
Rajz megnevezése: **ZÖLDTERÜLET SZÁMÍTÁS**		**2017.december** **E.11**

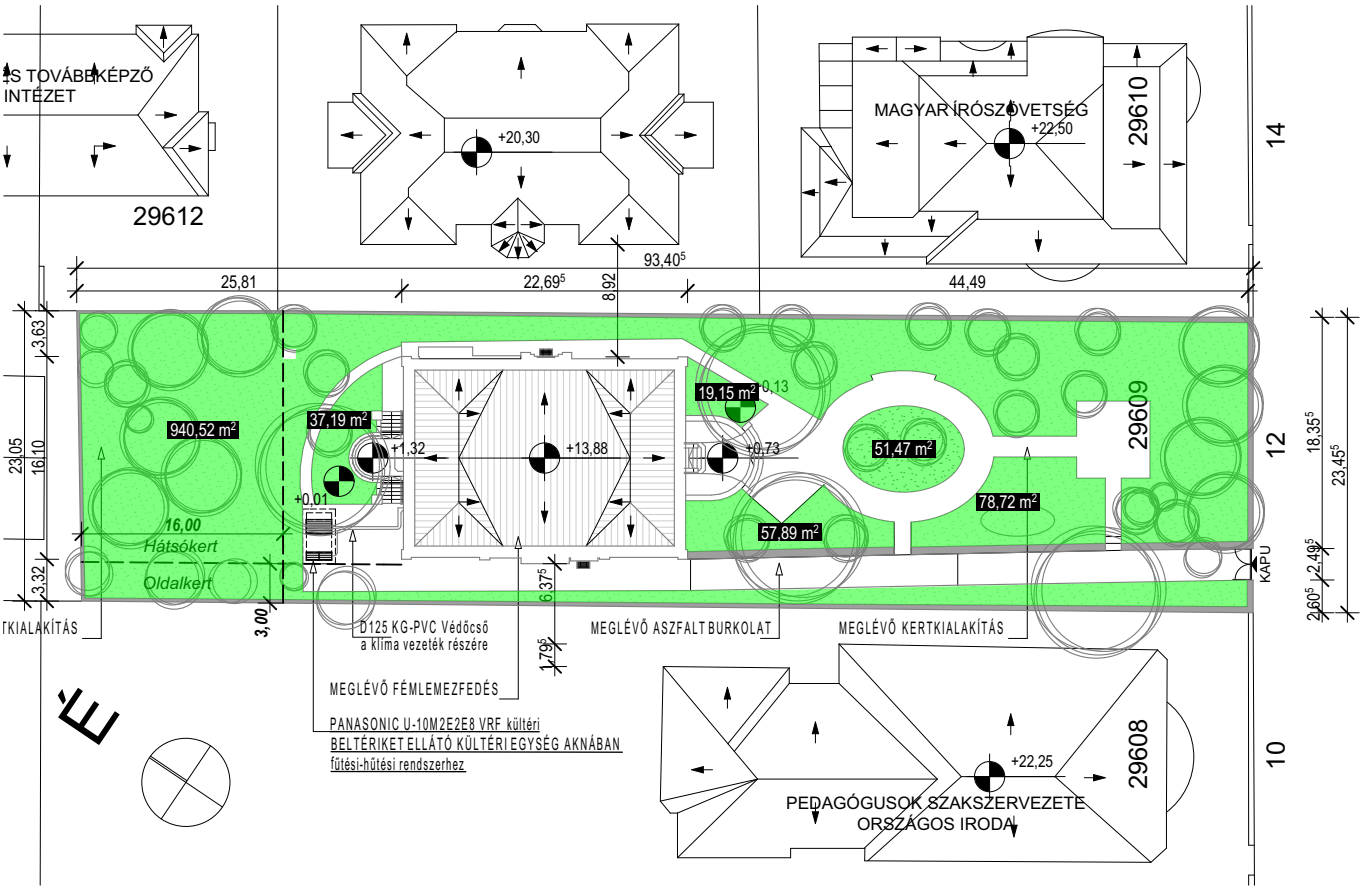

ZÖLDFELÜLET: $\frac{967{,}95 + 19{,}15 + 57{,}89 + 51{,}47 + 78{,}72\ (m^2)}{2172\ (m^2)} = \frac{1175{,}18 m^2}{2172 m^2} = \underline{54\%} < 60\%$

ÉPÜLET HELYE:	1068 Budapest, Városligeti fasor 12.	
HELYRAJZI SZÁM:	29609	
TELEK TERÜLET:	2172 m^2	
ÖVEZETI BESOROLÁS:	L3-VI-2	
BEÉPÍTÉS MÓDJA:	Szabadonálló	
LEGNAGYOBB BEÉPÍT:	max 30 %	KIALAKULT!
LEGNAGYOBB BEÉPÍT TEREPSZINT ALATT:	max 40 %	KIALAKULT!
LEGNAGYOBB SZINTTERÜLETI MUTATÓ:	1,0	KIALAKULT!
LEGKISEBB ZÖLDFELÜLET:	min. 60 %	53,7%
LEGKISEBB ÉPÍTMÉNYMAGASSÁG:	9,50 m	KIALAKULT!
LEGNAGYOBB ÉPÍTMÉNYMAGASSÁG:	12,50 m	KIALAKULT!

Ez a rajz az Sipos Gergely szellemi tulajdona. Harmadik fél számára sem eredeti, vagy másolt formában, sem egyéb módon történő továbbadása nem megengedett. A rajz tartalmának közzététele tilos.

Tervező:	Megbízó:	építészet:
ARKKITEHTI KFT. Ic.:1148 Bp, Nagy Lajos király útja 68/B. www.arkepitesz.hu, 70-941-17-93	**Iparművészeti Múzeum** 1091 Budapest, Üllői út 33-37.	**Sipos Gergely** **É 01 4870** 1162 Budapest, Diófa utca 25. okl.építészmérnök

munka megnevezése:
Ráth György Múzeum
1068 Budapest, Városligeti fasor 12.

építészet:
Góra Zoltán okl. építészmérnök
Klein Barbara építészmérnök
Lőrincz Dóra okl. építészmérnök
Muráti Péter Dávid építészmérnök

Rajz megnevezése:
BEÉPÍTETTSÉG,SZINTTERÜLET SZÁMÍTÁS

2017.december

E-12

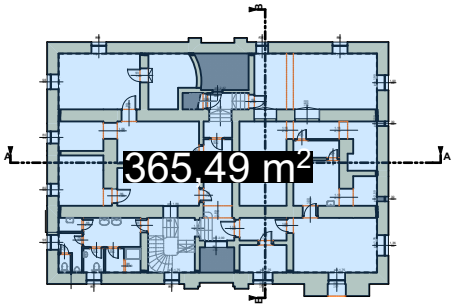

PINCE

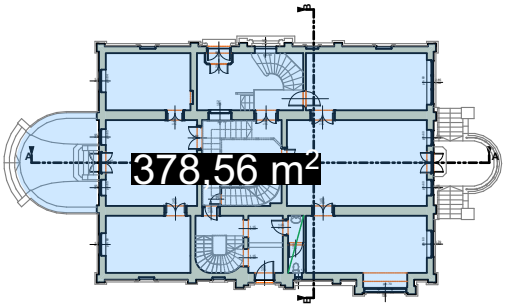

FÖLDSZINT

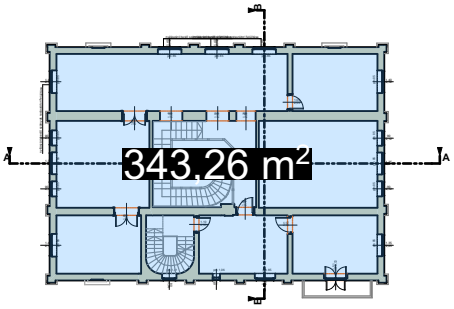

EMELET

BEÉPÍTETTSÉG: $\frac{378{,}56 m^2}{2172 m^2}$ x 100 = 17% < 30%

SZINTTERÜLETI MUTATÓ: $\frac{1087{,}31 m^2}{2172 m^2}$ = 0,50 < 1,00

ÉPÜLET HELYE:	1068 Budapest, Városligeti fasor 12.	
HELYRAJZI SZÁM:	29609	
TELEK TERÜLET:	2172 m^2	
ÖVEZETI BESOROLÁS:	L3-VI-2	
BEÉPÍTÉS MÓDJA:	Szabadonálló	
LEGNAGYOBB BEÉPÍT:	max 30 %	KIALAKULT!
LEGNAGYOBB BEÉPÍT TEREPSZINT ALATT:	max 40 %	KIALAKULT!
LEGNAGYOBB SZINTTERÜLETI MUTATÓ:	1,0	KIALAKULT!
LEGKISEBB ZÖLDFELÜLET:	min. 60 %	53,7%
LEGKISEBB ÉPÍTMÉNYMAGASSÁG:	9,50 m	KIALAKULT!
LEGNAGYOBB ÉPÍTMÉNYMAGASSÁG:	12,50 m	KIALAKULT!

Megjegyzés: Ellenőrző számítás! A beépítettség és a szintterületi mutató nem változik!

Ez a rajz az Sipos Gergely szellemi tulajdona. Harmadik fél számára sem eredeti, vagy másolt formában, sem egyéb módon történő továbbadása nem megengedett. A rajz tartalmának közzététele tilos.